

Visiting address

Schaardijk 23
2921 LG Krimpen aan den IJssel
The Netherlands

Correspondence address

Hollandia Orange BV
P.O. Box 12
2920 AA Krimpen aan den IJssel
The Netherlands

T +31 (0) 180 - 540 540
E info@hollandia.biz
I www.hollandia.biz

Ministerie van Rijkswaterstaat
De minister van Infrastructuur en Waterstaat,
de heer B. Madlener
Postbus 20901
2500 EX Den Haag

Datum: 31 oktober 2024
Ons kenmerk: Reactie Herziening van de Beleidsregel Grote Rivieren
Betreft: Bedrijfslocatie Hollandia t.a.v. de Stormpolder te Krimpen aan den IJssel

Geachte heer Madlener,

In de Stormpolder te Krimpen aan den IJssel is op het punt waar de Hollandse IJssel uitkomt in de Nieuwe Maas het staalconstructiebedrijf Hollandia gevestigd. Hollandia is de specialist als het gaat om grote stalen infrastructurele constructies, zoals bruggen, sluisdeuren en waterkeringen. Zij is de bouwer van de Maeslantkering, maar ook van een attractie als "the London Eye".

Op dit moment is Hollandia haar bedrijfsterrein aan het uitbreiden met een bruggenwerf, alwaar de grootste bruggen, zoals de Van Brienoordbrug, gerenoveerd kunnen gaan worden.

Hollandia is voor haar bedrijfsvoering volledig afhankelijk van een bedrijfslocatie alwaar zij materiaal en producten via het water kan aan- en afvoeren. Haar huidige bedrijfslocatie is daarvoor uitstekend toegerust omdat zij van meerdere zijden op het water is ontsloten. Voor een goede en duurzame ontwikkeling van de bedrijfsactiviteiten in harmonie met de omgeving, is het wel steeds meer noodzakelijk dat bedrijfsactiviteiten als het mogelijk is, inpandig worden uitgevoerd. Geluid wordt gedempt en eventuele (las-) gassen die bij de werkzaamheden vrijkomen kunnen worden afgezogen en gefilterd. Ook de opslag van allerhande materiaal dat bij het samenstellen en renoveren van grote staalconstructies wordt gebruikt moet inpandig worden opgeslagen.

De bedrijfslocatie op de splitsing van Nieuwe Maas en Hollandse IJssel is buitendijks gelegen en valt uit dien hoofde binnen de werkingssfeer de Beleidslijn Grote Rivieren (vergunningplicht o.b.v. het BAL). Daarbij doet zich de situatie voor dat deze bedrijfslocatie in tegenstelling tot de omliggende watergebonden bedrijfslocaties zoals elders in Rotterdam maar ook bij de IJsselwerf in Capelle aan den IJssel en bij de hoofdvesting van Royal IHC in Kinderdijk, **niet is uitgezonderd** van die vergunningplicht.

Het gevolg is dat Hollandia verplicht is om bij bouwactiviteiten ook watercompensatie te bieden, waarvoor de mogelijkheden in deze regio minimaal/nihil zijn. Kaartblad BGR_2020 078 Nieuwe Maas waarop een en ander aanschouwelijk wordt gemaakt is als bijlage bij deze reactie gevoegd.

IBAN NL42 INGB 0672 8893 31
BTW NL8600.466.67.B01

BIC INGBNL2A
KVK 74841440

Op alle aanbiedingen tot en overeenkomsten inzake door ons te verrichten leveringen en/of diensten zijn van toepassing de Algemene verkoop- en leveringsvoorwaarden voor de technologische industrie, uitgegeven door Vereniging FME geïsoleerd bij de griffie van de Rechtbank Den Haag op 13 mei 2022 onder nr. 13/2022

Terms and conditions according to the General conditions for sales and delivery for the technological industry apply to all orders issued to us, all our bids and to all agreed contracts. These conditions have been registered by Vereniging FME at Rechtbank The Hague on 13 May 2022 under no. 13/2022

Deze situatie belemmert een efficiënte ontwikkeling van de activiteiten van Hollandia en leidt van tijd tot tijd ook tot discussies met toezichthouders van uw ministerie en medeoverheden over de noodzakelijke afgifte van vergunningen. Daardoor is het moeilijk om snel op wisselende omstandigheden te kunnen inspelen. In de huidige tijd staat de Nederlandse maatschappij voor grote uitdagingen op diverse terreinen en het is zeer voorstelbaar dat Hollandia een rol moet spelen bij het oplossen van die uitdagingen. Met name daar waar het gaat om het onderhouden en renoveren van allerhande stalen kunstwerken, zoals bruggen, sluizen en waterkeringen.

Bij deze willen wij u dan ook verzoeken om in het kader van de herziening van de Beleidsregel Grote Rivieren tevens een aanpassing door te voeren die hierin bestaat dat op kaartblad BGR_2020 078 Nieuwe Maas op de gebruikelijke wijze wordt aangekend dat het bedrijfsterrein van Hollandia niet meer onder de vergunningplicht van het BAL valt.

Wij gaan ervan uit u hiermee voldoende te hebben geïnformeerd en danken u bij voorbaat voor uw welwillende medewerking. Een afschrift van de reactie hebben wij ter info aan de leden van de commissie I&W van de Tweede Kamer gestuurd en naar het college van Gedeputeerde Staten van de Provincie Zuid-Holland. Ook het college van Burgemeester en Wethouders van de gemeente Krimpen aan den IJssel heeft een afschrift ontvangen.

Hoogachtend,

S. Lubbers



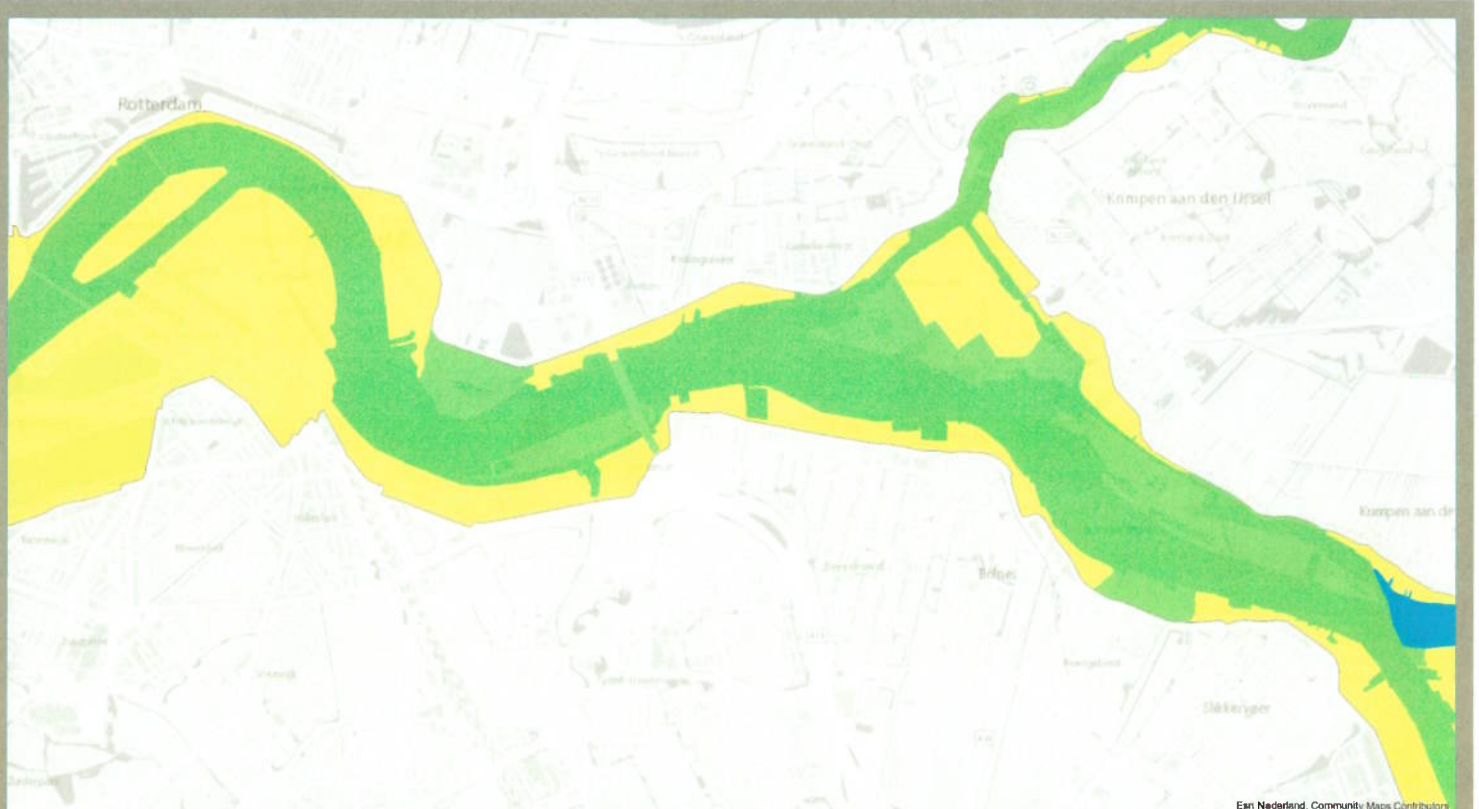

Kaarten bij Beleidsregels Grote Rivieren

Deze bijlage behoort bij de
Beleidsregels Grote Rivieren

Mij bekend,
Minister van Infrastructuur en Waterstaat



Ministerie van Infrastructuur
en Waterstaat

Geldig met ingang van 1 juli 2020

Legenda

- Gedeelte van het rivierbed waar §6 van Hoofdstuk 6 van het Waterbesluit niet van toepassing is (artikel 6.16 van het Waterbesluit)
- Stroomvoerend regime
- Bergend regime
- Lijn hoogwaterkerende gronden en kades Limburg

Kaartblad 078 Nieuwe Maas 1

