

Internetconsultatie Beleidslijn Grote Rivieren tot 15-11-2024 reageren

Maastricht, 13-11-2024

Geachte heer, mevrouw,

Bij deze wil ik reageren op de internetconsultatie Beleidslijn Grote Rivieren. Dit is mogelijk tot 15-11-2024.

Ik wil reageren op punt 2 (De keuze om het bestaande onderscheid in het rivierbed tussen een bergend deel en een stroomvoerend deel te laten vervallen en een gelijk beleid voor deze gebieden vast te stellen).

In april 2024 is de beleidslijn grote rivieren ook gewijzigd. Ook zijn toen de kaarten aangepast. Zie onderstaande afbeelding 2 die aangeeft hoe het beleid in 2015 is vastgesteld en afbeelding 1 (bijgevoegde kaart) geeft aan dat er als gevolg van de wijziging in april 2024 een wijziging heeft plaatsgevonden en nu een onderscheid is gemaakt tussen de kern Itteren en Borgharen in de gemeente Maastricht voor wat betreft wel/niet bergend en stroomvoerend regime. De kern Borgharen is geheel grijs en dus GEEN beperkingen vanuit deze beleidslijn. Voor de kern **Itteren** geldt zowel voor het bebouwde als het onbebouwde deel binnen de waterkering **WEL** deze beleidslijn!

Mijn vragen zijn:

1. Waarom is dit onderscheid gemaakt tussen het regime voor de kern Itteren en van de kern Borgharen?
2. Op basis waarvan (uitgangspunten, kaders, normen of wat dan ook) is de keuze gemaakt voor een ander regime?

Verzoek:

In het kader van rechtsgelijkheid is het wenselijk om voor beide kernen (Itteren en Borgharen) hetzelfde beleid van toepassing te laten zijn. Mijn verzoek is om de kern Itteren dan ook buiten deze beleidslijn laten te vallen. Indien u een andere mening bent toegedaan ontvang ik graag de argumenten daartoe.

Graag verneem ik een reactie op mijn vragen en mijn verzoek.

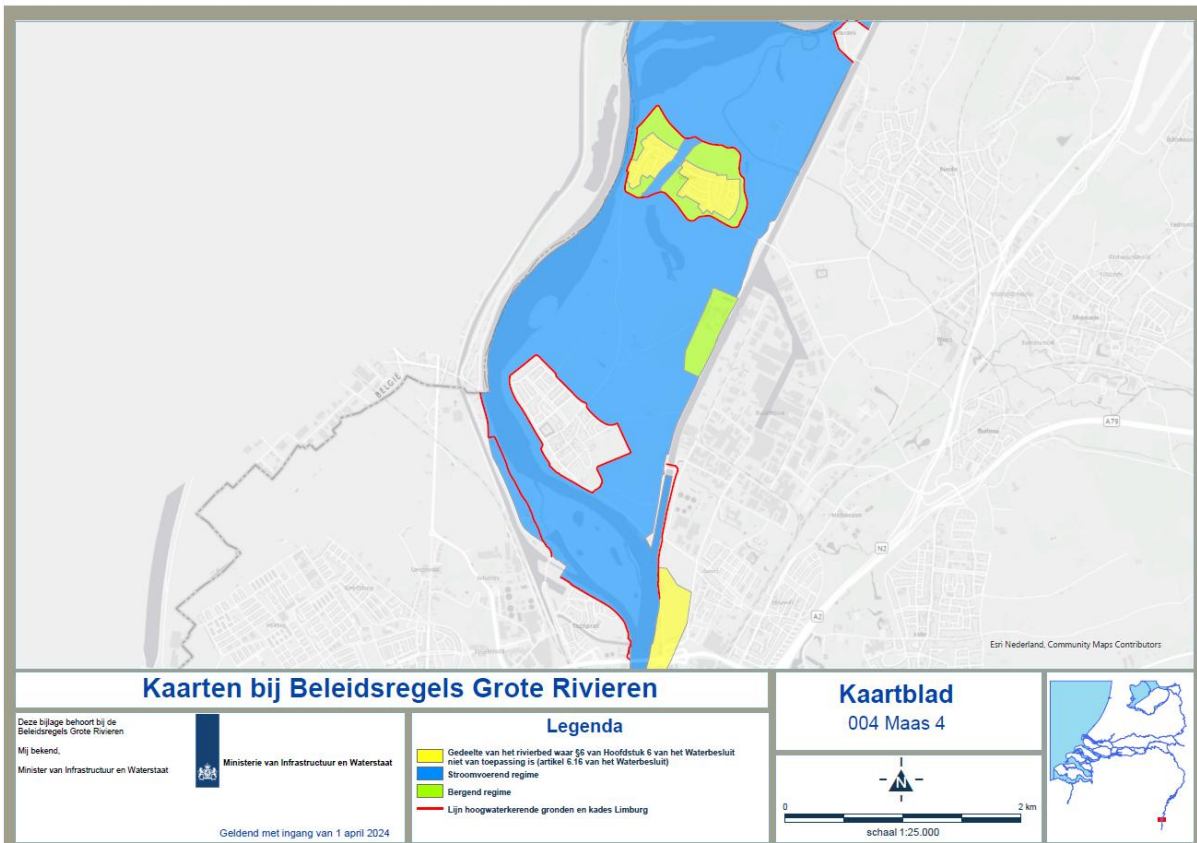

Afbeelding 1 (kaart 1 april 2024)

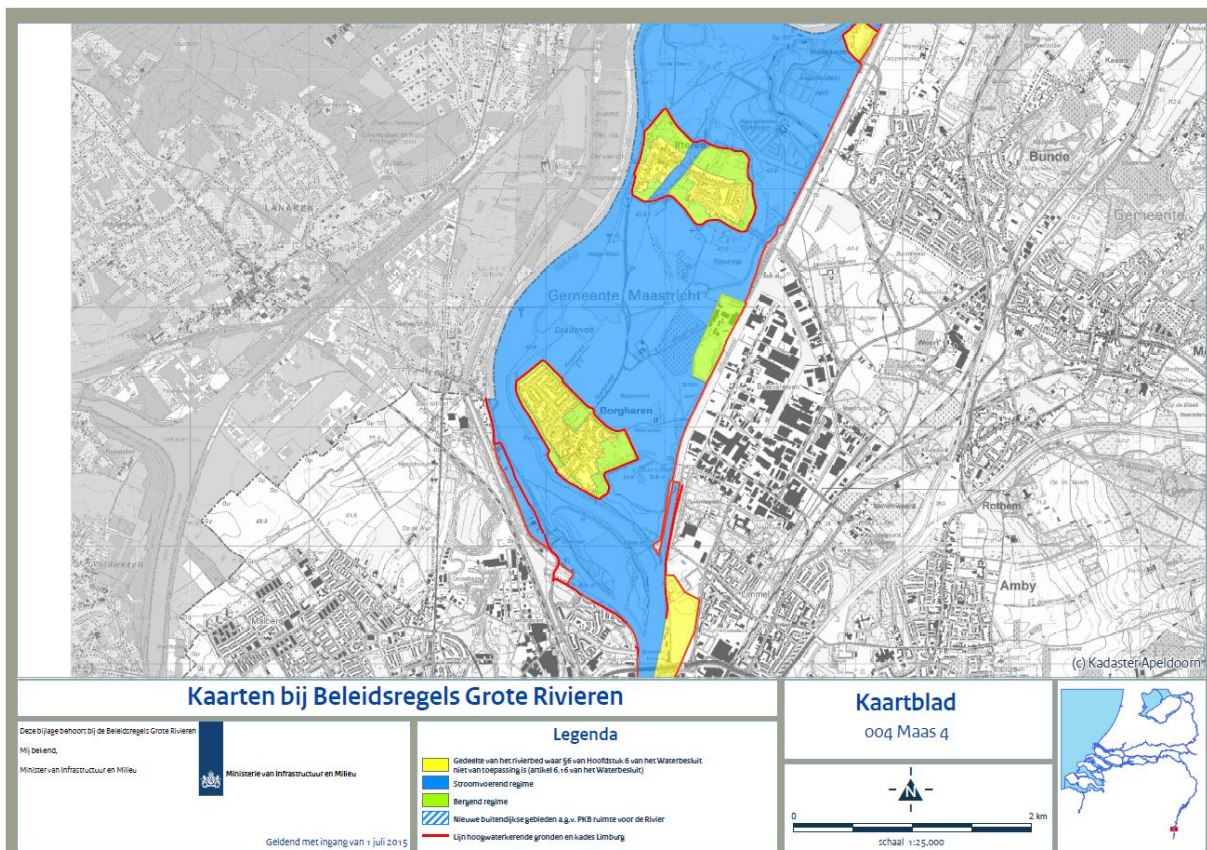

Afbeelding 2 (kaart 1 juli 2015)