



Centrale de Surveillance
Obstétricale MOSOS

**Centrale de Surveillance Obstétricale MOSOS :
une solution universelle, conviviale, modulable,
évolutive et complète**



**Logiciels MOSOS :
une solution globale de logiciels
obstétriques au service des maternités**

Depuis 1985, la société BMA est **exclusivement dédiée** à la conception et au développement de logiciels obstétriques.

BMA est la **seule** société sur le marché à proposer une gamme complète de logiciels pour la maternité : centrale de surveillance obstétricale, enregistrement des examens échographiques, dossier médical obstétrique...

BMA est un **acteur majeur** dans son domaine avec plus de 200 maternités en Europe qui utilisent quotidiennement les logiciels MOSOS.

MOSOS : une centrale universelle

- **Compatible avec tous les cardiocardiogrammes du marché :** Philips, Corometrics, Edan, Sonicaid, Neoventa (munis d'un port de communication RS 232)
- Intégration complète des résultats du moniteur Neoventa STAN (événements ST, rapport T/QRS)



MOSOS : une sécurité maximale

- **Procédure d'urgence :** si le réseau ou le serveur ne sont plus disponibles (en cas de panne, de coupure ou de maintenance), MOSOS active **automatiquement** une procédure d'urgence qui permet de maintenir en local l'enregistrement et la visualisation des tracés des cardiocardiogrammes. Le travail de l'équipe médicale n'est ainsi pas perturbé et cela permet d'éviter toute perte d'enregistrements.
- **Enregistrement du tracé dès le démarrage** du cardiocardiogramme. Sauvegarde automatique du tracé en mémoire tampon si la patiente n'a pas été sélectionnée. Aucun tracé n'est perdu et il est possible de **réattribuer ultérieurement** le tracé à la patiente.
- **Sécurisation des annotations par authentification** des utilisateurs (identifiant et mot de passe, biométrie, code-barre).
- **Toutes les actions réalisées** sur la Centrale (accès des utilisateurs, annotations, entrées d'informations...) sont **archivées et datées** dans la mémoire du système et consultables en cas de besoin médico-légal
- La base de données est automatiquement **sauvegardée en double** sur le système.

MOSOS : une centrale conviviale et paramétrable

- Visualisation en temps réel du RCF (singleton et gémellaire), de l'activité utérine, des paramètres maternels
- **Visualisation immédiate des tracés** sur l'écran, le nom des patientes pouvant être **entré ultérieurement**.
- **Affichage multi-lits paramétrable par les utilisateurs. Choix de la présentation et du nombre** de tracés à visualiser sur l'écran.





- **Agrandissement de l'affichage** d'un tracé sur l'écran par simple clic
- **Annotation simplifiée** des tracés avec des listes déroulantes directement paramétrables par les utilisateurs
- **Alarmes sonores et visuelles paramétrables par les utilisateurs**
- **Affichage anonyme** des tracés dans le cas d'un report vidéo vers des écrans répéteurs en salles pour respecter la **confidentialité**

MOSOS : un partogramme de dilatation complet

- Conçu à partir des recommandations de bonne pratique de la HAS.
- **Saisie rapide, homogène et médico-légale** des informations par l'équipe médicale.

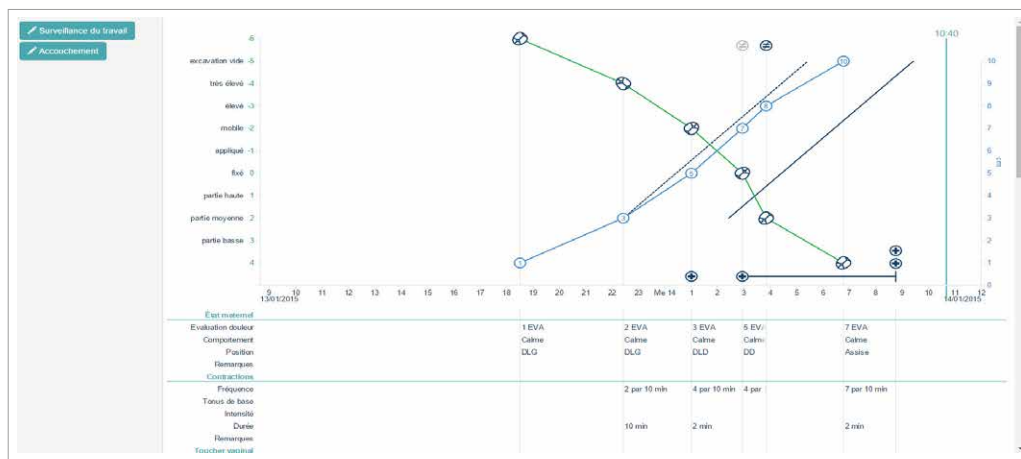

MOSOS : une accessibilité totale avec la WebConsole @

- Avec la WebConsole, il est possible de consulter la Centrale Mosos par **Intranet** (de n'importe quel poste sur le réseau de l'établissement) ou par **Internet** (à l'extérieur de l'établissement).
- **Accès sécurisé** avec authentification par mot de passe.

MOSOS : une interconnexion avec vos autres logiciels

En tant que **société spécialisée dans le développement de logiciels**, BMA maîtrise parfaitement les problématiques d'interfaçage avec d'autres logiciels.

Utilisation de différents protocoles de communication : HL7, HPRIM, Web Services...

Deux types d'interfaces peuvent être développés :

- Interface d'importation des données administratives des patients depuis le système de gestion administrative de l'établissement
- Interface d'exportation des tracés cardiocardiographiques et des partogrammes sous forme de fichiers PDF vers le Dossier Médical de la patiente.

Logiciels MOSOS : une solution flexible et complète pour les maternités

MOSOS : une centrale évolutive selon vos besoins

- Connexion d'un nombre **illimité** de cardiocoches
- S'adapte à l'évolution de votre infrastructure informatique : serveur virtuel, clients légers...
- **Toutes les configurations sont possibles** (ordinateurs en salles, écrans répéteurs...) afin de s'adapter à vos besoins actuels et futurs

MOSOS : des modules complémentaires pour une solution obstétrique globale

MOSOS Ultrasons :

- Enregistrement et archivage des résultats des échographies (format DICOM)
- Génération de rapports et de courriers

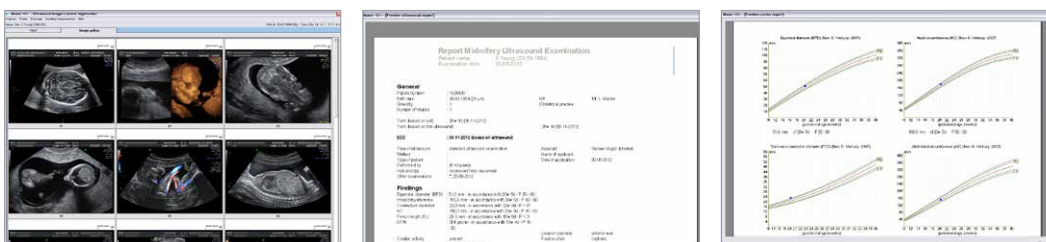

MOSOS Dossier Patient Obstétrique :

- Dossier complet pour l'obstétrique : admissions, consultations, suivi de la grossesse, compte-rendu de l'accouchement...
- Génération de statistiques, de rapports et de courriers
- Se connecte aisément à tout système informatique hospitalier ou dossier patient électronique

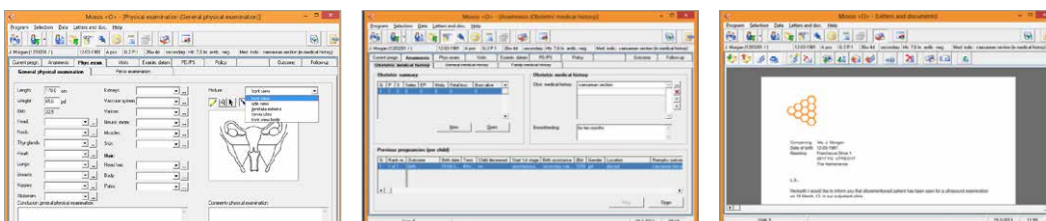

 **0 811 620 200**
PRIX APPEL LOCAL