

Consultatie regeling basisnet

In de gemeente Vlissingen ligt de A58 als Basisnetweg. In de huidige regeling Basisnet stopt de Basisnetweg bij de overgang van de A58 en N288 (wegvak Ze4). In de conceptregeling Basisnet is het wegvak Ze4 ingekort. Daar loopt de Basisnetweg van afrit 39 tot afrit 40 Ritthem.

Om de bedrijven te bereiken aan de zuidkant van Vlissingen zou het logischer zijn om door te rijden tot het kruispunt (overgang van de A58 in de N288) en dan de afslag te nemen. Zoals het in de conceptregeling Basisnet is opgenomen zouden de vrachtwagens afslag 40 bij Ritthem nemen en dan parallel gaan rijden. Dit is niet logisch en ook niet veiliger. Dit ook besproken met de veiligheidsregio Zeeland en zij delen deze mening. Onlangs ook besproken met Rijkswaterstaat.

Graag het wegvak Ze4 (A58:N288 – afrit 39 Middelburg) ongewijzigd laten. Dit betekent de gehele A58 Basisnetweg laten tot aan de kruising met de Havendorpweg/Bermweg en de overgang in de N288. Dit om onduidelijkheden te voorkomen. Tevens kunnen wij dan verder met het beleid waar wij al aan begonnen waren m.b.t. aandachtsgebieden en voorschriftengebieden.

Rijksweg A58					
Ze4	A58: N288 - afrit 39 (Middelburg)	0	0		NEE
Ze8	A58: afrit 39 (Middelburg) - afrit	0	0		NEE

Huidige regeling

Ze8	A58: Knp. Arnestein – afrit 39 (Middelburg Centrum)	0	0	NEE	
Ze4	A58: afrit 39 (Middelburg Centrum) – afrit 40 (Ritthem)	0	0	NEE	

Conceptregeling (ongewenst)

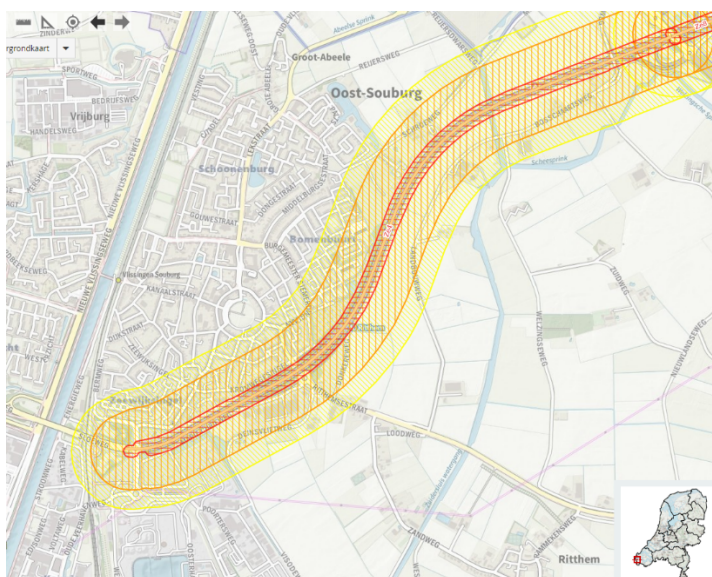

Huidige situatie en gewenste situatie met aandachtsgebieden

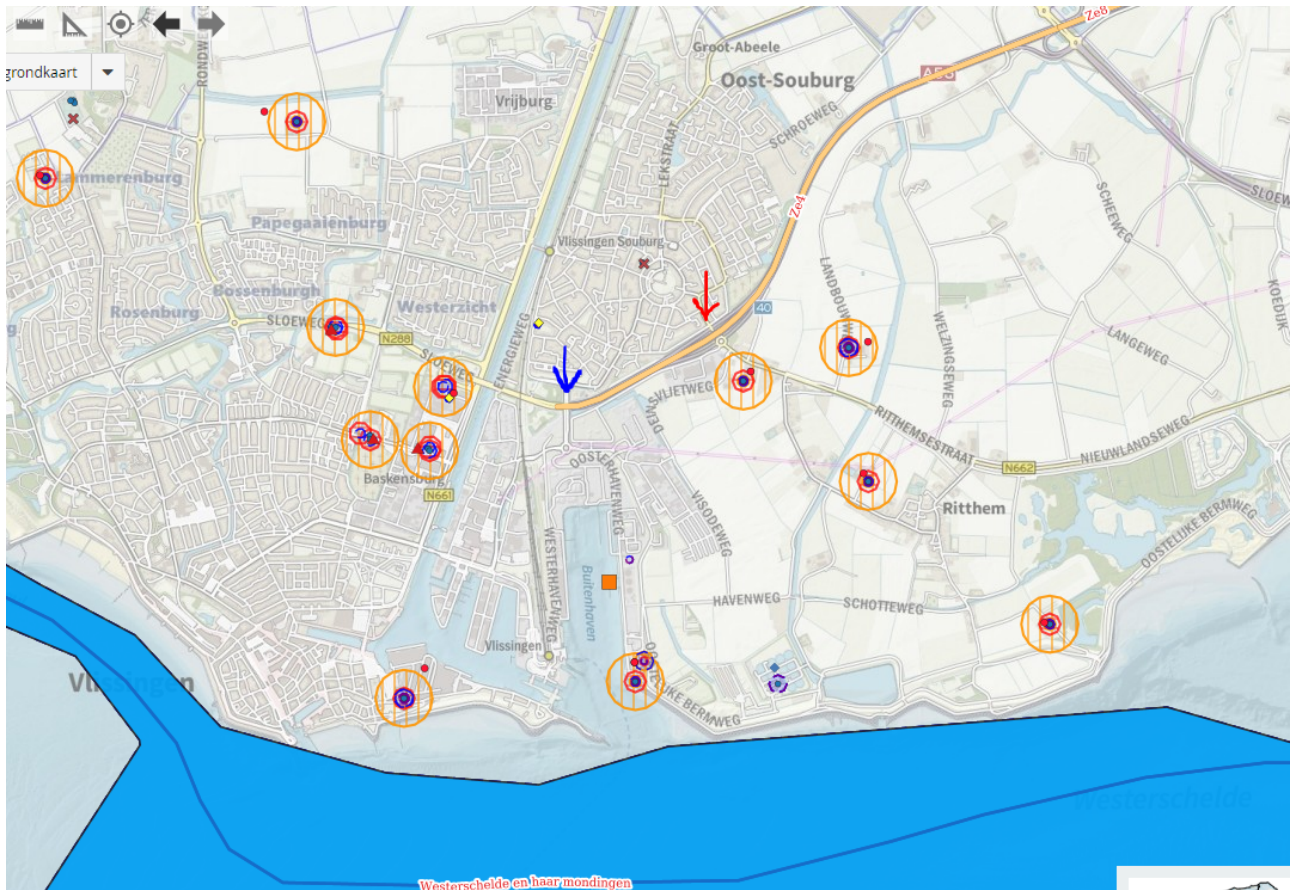

Blauwe pijl: huidige situatie en Rode pijl: situatie conceptregeling

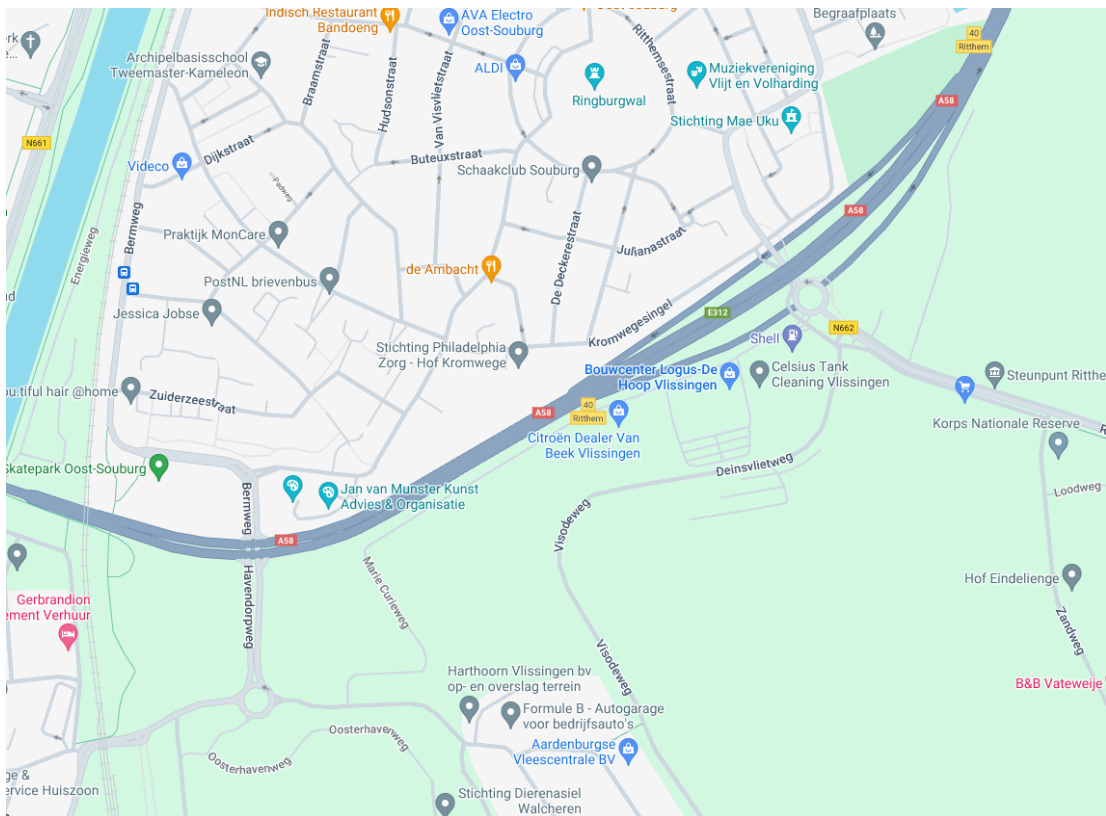

Op bovenstaande afbeelding is te zien dat de vrachtwagens parallel moeten gaan rijden over de Marie Curieweg als ze afslag 40 zouden nemen.