

Maastricht Aachen Airport

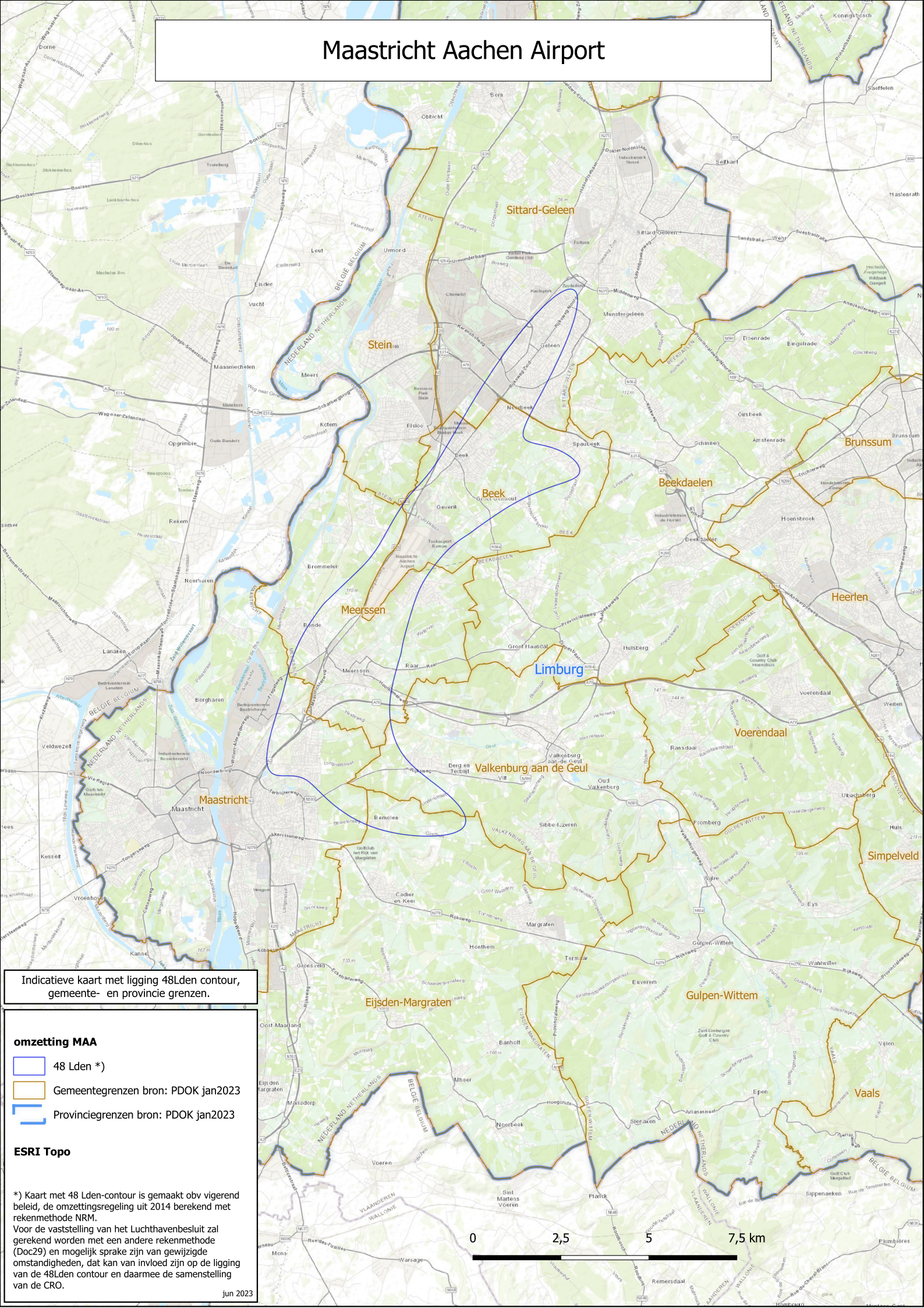

Indicatieve kaart met ligging 48Lden contour, gemeente- en provinciegrenzen.

- omzetting MAA**
- 48 Lden *)
 - Gemeentegrenzen bron: PDOK jan2023
 - Provinciegrenzen bron: PDOK jan2023

ESRI Topo

*) Kaart met 48 Lden-contour is gemaakt obv vigerend beleid, de omzettingsregeling uit 2014 berekend met rekenmethode NRM. Voor de vaststelling van het Luchthavenbesluit zal gerekend worden met een andere rekenmethode (Doc29) en mogelijk sprake zijn van gewijzigd omstandigheden, dat kan van invloed zijn op de ligging van de 48Lden contour en daarmee de samenstelling van de CRO.

jun 2023

