

Onderwerp

Reactie op consultatie
stimuleringsregeling
zorggeschikte woningen

Datum

10 augustus 2023

Geachte mevrouw Helder,

Hierbij reageer ik namens Woonzorg Nederland op de internetconsultatie van de *Stimuleringsregeling zorggeschikte wooneenheden in geclusterde woonvormen*. Onderhavige reactie betreft een inhoudelijke aanvulling op onze reactie van 9 augustus 2023, en richt zich specifiek op de in de stimuleringsregeling genoemde maatvoeringseisen in Bijlage 1.

Doel is de realisatie van zorggeschikte woningen te stimuleren, waarin zorgverleners voldoende ruimte hebben om hulp te verlenen. Wij verzoeken u de maatvoeringseisen in Bijlage 1 te herzien.

1. De maatvoeringseisen van de douchehoek gaat verder dan nodig is voor goede zorgverlening, zelfs wanneer gebruik gemaakt wordt van mobiele tilhulpmiddelen. Wij achten dit verdergaande vereiste derhalve onnodig kostenverhogend. Korte termijnshalve verwijzen wij naar onderstaande plattegrond van tilhulpmiddelen-leverancier Arjo. De vereiste vrije ruimte voor de douchehoek van 1,5x1,5 meter is niet inpasbaar in de voorbeeldplattegrond van Arjo, welke geschikt is voor gebruik van mobiele tillift. Wij verzoeken u de douchehoek te verkleinen tot 0,90x1,50m. Hiermee biedt u ruimte voor meerdere zorggeschikte plattegrondmogelijkheden.

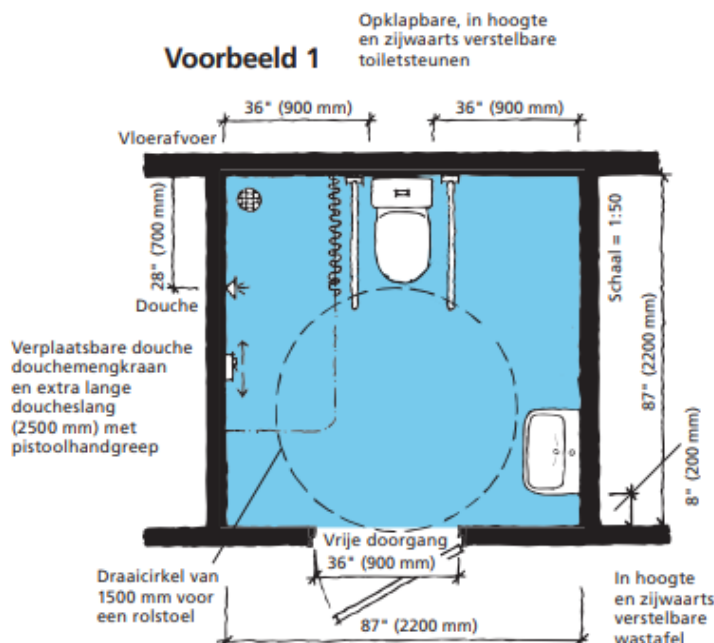

2. Enkele criteria in Bijlage 1 zijn multi-interpretabel. Dit geldt voor maatvoeringsvereisten aangaande het toilet, de slaapkamer en rondom het bed.

Wij verzoeken u een voorbeeldplattegrond aan de subsidieregeling toe te voegen, uitgaande van de minimale maatvoeringsvereisten, om duidelijkheid te verschaffen over uw bedoeling. Hiermee draagt u bij aan vereenvoudiging van het ontwikkel- en toetsingsproces, alsmede standaardisatie in de bouw.

3. Wij verzoeken u een afwijkingsbevoegdheid aan de stimuleringsregeling toe te voegen, onder de voorwaarde dat het alternatieve voorstel aantoonbaar tenminste gelijkwaardig is t.a.v. rolstoel- / rollatorgeschiktheid. Hiermee stimuleert u creatieve(re) oplossingen.

Tot slot

We verzoeken u onze reactie mee te nemen in het verder uitwerken van de stimuleringsregeling en aanverwant beleid. We gaan graag met u in gesprek om onze benoemde oplossingsrichtingen verder te bespreken.

Met vriendelijke groet,

Suzanne van den Eijnden-Rooijackers
Portefeuillemanager
Woonzorg Nederland